

ARCHITECTE



CLIENT

9497-0373 Quebec Inc.

PROJET

RESTAURANT CHEF ISTANBUL

1510 Boulevard de Maisonneuve O
Montréal, QC H3G 1N1

ÉMISSION

PERMIS R01

DATE

2023-08-23

AIRE DU RESTAURANT (NET): 1641pi² / 152.5m²
 AIRE SALLE À MANGER ET MEZZANINE : 70m²
 AIRE DE CUISINE ET SERVICES : 46m²

NOMBRE D'OCCUPANTS : (70/1.2)+(46/9.3)
 TOTAL : 58+11 = 69 PERS

RESTAURANT GICLÉ

PLAFOND EN DALLE DE BÉTON

SÉPARATION COUPE FEU DES CLOISONS
 MITOYENNES : 60MINS

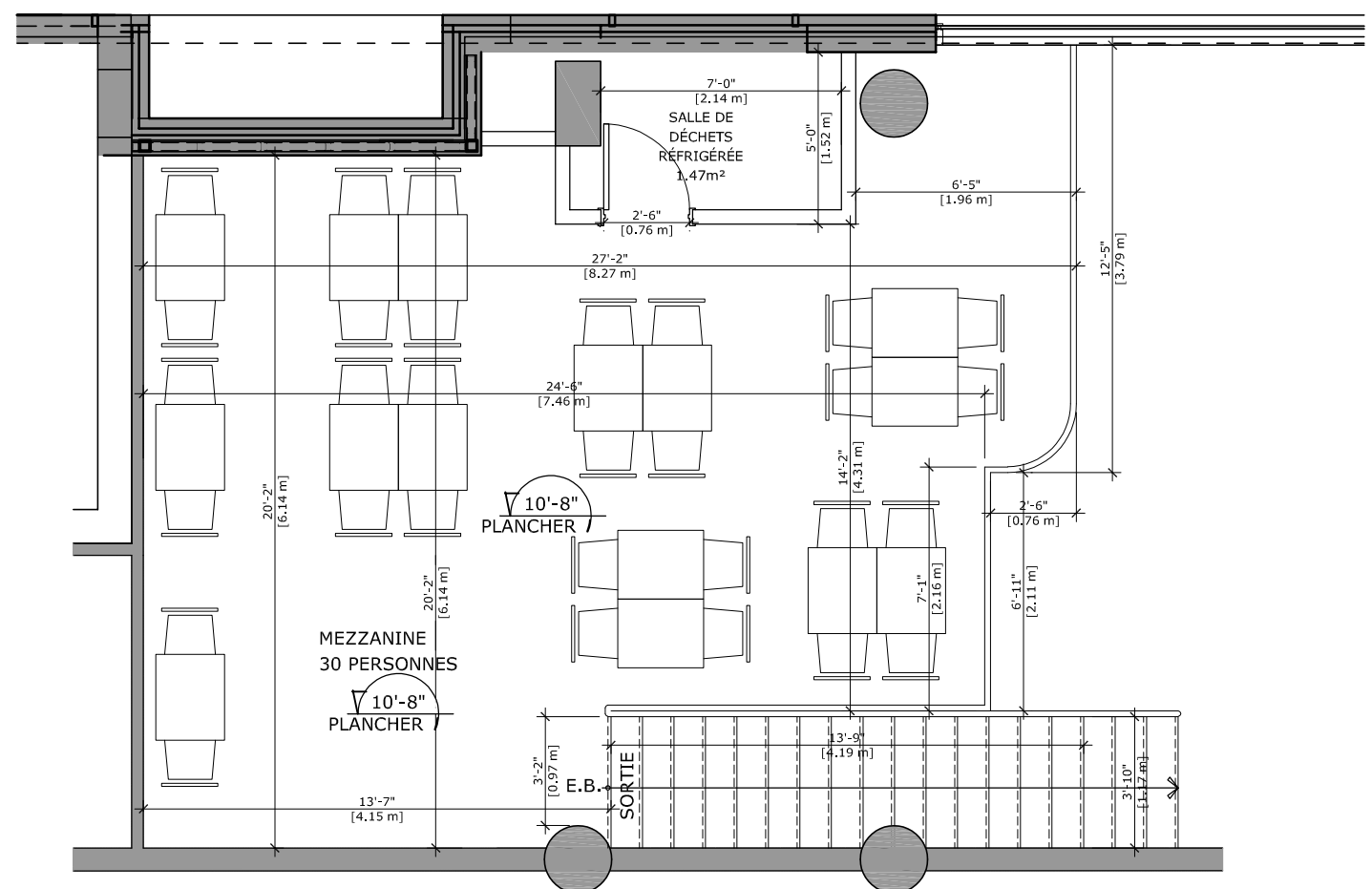
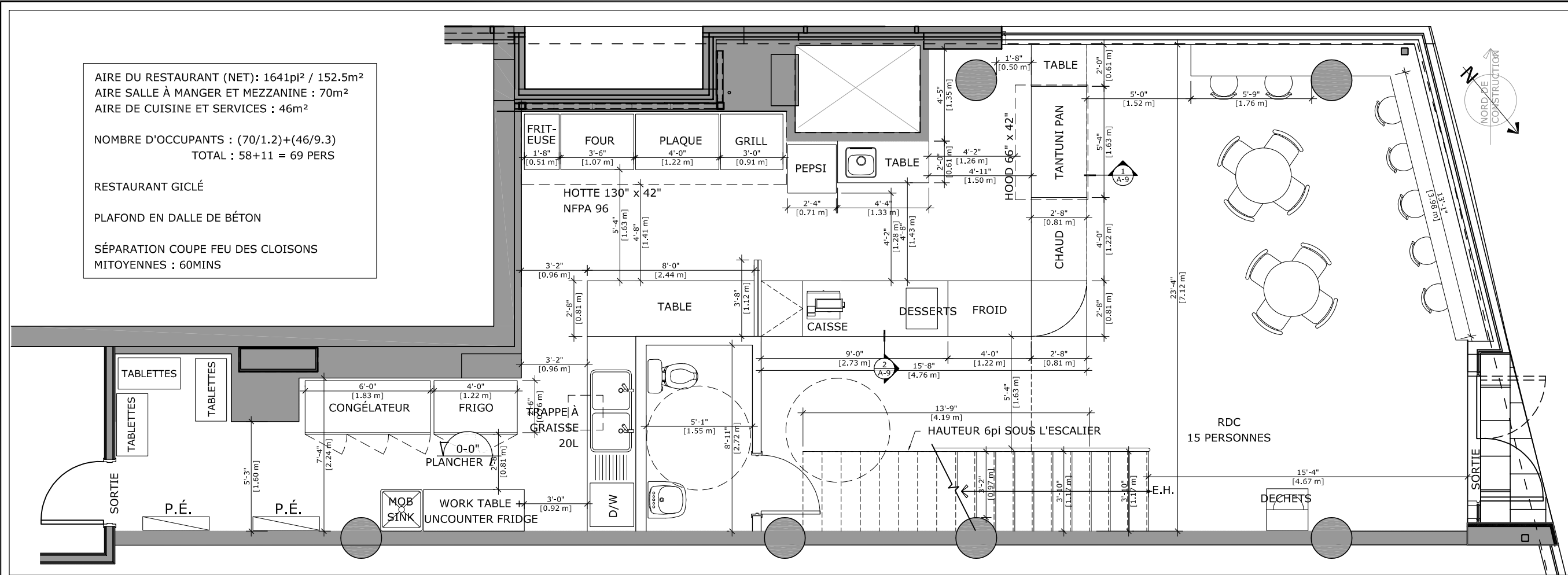

1 PLAN DU RDC
 A-1 ÉCHELLE: 3/16" = 1'-0"

2 PLAN DE LA MEZZ
 A-1 ÉCHELLE: 3/16" = 1'-0"

RESTAURANT CHEF ISTANBUL
 1510 Boulevard de Maisonneuve O
 Montréal, QC H3G 1N1

- NOTES TYPES
 Avant de commencer les travaux, l'entrepreneur devra:
- Valider toutes les modifications apportées à la structure existantes par un ingénieur membre de l'Ordre des ingénieurs du Québec avant d'entamer les travaux de démolition et les conditions de chantier
 - Aviser les professionnels de toute divergence, omission ou erreur aux documents
 - Les travaux doivent être conformes au code national du bâtiment et tous les autres codes provinciaux, fédéraux ou locaux en vigueur, en cas de conflit ou de différence le règlement le plus sévère doit être appliqué
 - Aucune dimension ne doit être mesurée à l'échelle sur le plan.

| émission | | |
|----------|------------|------------|
| 1 | 2023-08-22 | PERMIS |
| 2 | 2023-08-23 | PERMIS R01 |
| | | |
| | | |



titre du dessin
PLANS D'AMÉNAGEMENT



client
 9497-0373 Quebec Inc.

Date
 2023-08-22
 Par
 N.Z / G.G.

numéro de la planche
A-1