

DESSINS D'ATELIER

VEUILLEZ TROUVER CI-INCLUS
 LES DESSINS D'ATELIER POUR RÉFÉRENCE

GAMME DE PRODUITS

<input type="checkbox"/>	ACCESSOIRE - IMPÉRIAL
<input type="checkbox"/>	AÉROTHERME ÉLECTRIQUE
<input type="checkbox"/>	AÉROTHERME GAZ - STERLING
<input type="checkbox"/>	BOÎTE DE VOLUME - GEA
<input type="checkbox"/>	BRAS CAPTATION - EUROVAC
<input type="checkbox"/>	CABANON - TROLEC
<input type="checkbox"/>	CONDENSEUR
<input type="checkbox"/>	CONDUITS - IMPÉRIAL
<input type="checkbox"/>	CONDUITS EN TISSU - DURKEE SOX
<input type="checkbox"/>	CLIMATISEUR - ECOX
<input type="checkbox"/>	CLIMATISEUR SELF-CONTAINED UNITS
<input type="checkbox"/>	DÉPOUSSIÉREUR - EUROVAC
<input type="checkbox"/>	DÉMARREUR MAGNÉTIQUE - ABB
<input type="checkbox"/>	DÉTECTEUR DE GAZ - OPÉRA
<input type="checkbox"/>	ÉCHANGEUR D'AIR - AIRFLOW
<input type="checkbox"/>	ÉCHANGEUR D'AIR - GREENTECH
<input type="checkbox"/>	ÉCHANGEUR D'AIR - CARNES
<input type="checkbox"/>	ENROULEUR - EUROVAC
<input type="checkbox"/>	ÉVAPORATEUR HYDRONIQUE/ ÉLECTRIQUE - AIRMARK
<input type="checkbox"/>	FILTRE À CHARPIE - REVERSOMATIC
<input type="checkbox"/>	GRILLE - DRG
<input type="checkbox"/>	GRILLE & DIFFUSEUR - AIRVECTOR
<input type="checkbox"/>	GRILLE DE PORTE COUPE-FEU - AIR LOUVERS
<input type="checkbox"/>	GRILLE STAINLESS STEEL - AJ MANUFACTURING
<input type="checkbox"/>	HOTTE CUISINE - BROAN
<input type="checkbox"/>	HOTTE CUISINE - EKOLOS
<input type="checkbox"/>	HUMIDIFICATEUR - CARNES
<input type="checkbox"/>	HUMIDIFICATEUR - HERRMIDIFIER

<input type="checkbox"/>	HUMIDIFICATEUR - THERMOLEC
<input type="checkbox"/>	MAKE-UP ÉLECTRIQUE - GEA
<input type="checkbox"/>	MAKE-UP GAZ - FLOAIRE
<input type="checkbox"/>	MAKE-UP GAZ - STERLING
<input type="checkbox"/>	PTAC - TOSOT
<input checked="" type="checkbox"/>	PERSIENNE - TROLEC
<input type="checkbox"/>	PORTE D'ACCÈS - CENDREX
<input type="checkbox"/>	QUALITÉ D'AIR - SANUVOX
<input type="checkbox"/>	RÉFRIGÉRATION - DANFOSS/OYON
<input type="checkbox"/>	ROOFTOP
<input type="checkbox"/>	SERPENTIN ANTI-DÉFLAGRANT - WATTCO
<input type="checkbox"/>	SERPENTIN A L'EAU - DIRECT COIL
<input type="checkbox"/>	SERPENTIN ÉLECTRIQUE - THERMOLEC
<input type="checkbox"/>	SILENCIEUX - AEROSONIC
<input type="checkbox"/>	UNITÉ SPLIT
<input type="checkbox"/>	VENTILATEUR - BROAN
<input type="checkbox"/>	VENTILATEUR - CANARM - DELHI
<input type="checkbox"/>	VENTILATEUR - CONTINENTAL FAN - CFM
<input type="checkbox"/>	VENTILATEUR - FLOAIRE
<input type="checkbox"/>	VENTILATEUR - JENCOFAN
<input type="checkbox"/>	VENTILATEUR - ORTECH
<input type="checkbox"/>	VENTILATEUR - PANASONIC
<input type="checkbox"/>	VENTILATEUR - PEERLESS BLOWERS
<input type="checkbox"/>	VENTILATEUR - SOLER & PALAU
<input type="checkbox"/>	VOLET COUPE-FEU - BRISK/AMI
<input type="checkbox"/>	VOLET MOTORISÉ - TROLEC
<input type="checkbox"/>	VRF/ MINI SPLIT - TOSOT
<input type="checkbox"/>	

NOM DU PROJET : Habitation 33 logements

DATE : 26 janvier, 2026

ENTREPRENEUR : Dmair

BON COMMANDE : MAD 33 logements

FIRME D'INGÉNIEUR : Le Groupe CMI expert-conseils inc

INGÉNIEUR :

VOTRE REPRÉSENTANT : Francis Quinn

NUMERO RÉFFÉRENCE : 2601-12301-1907

PERSIENNE



trolec INC.

VOLETS & PERSIENNES

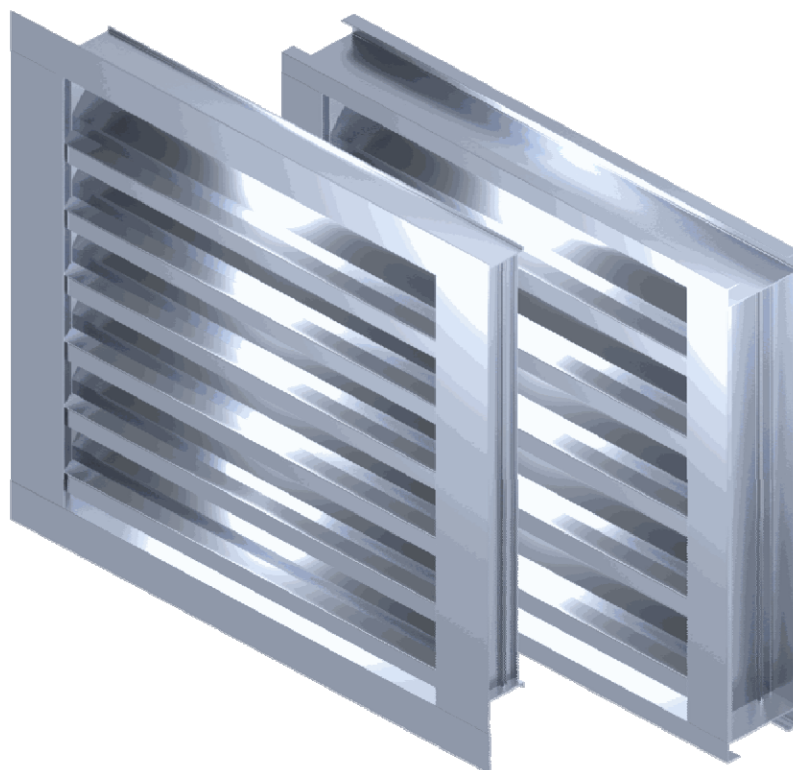

TW-445 / HW-445

PERSIENNES FIXES EN ALUMINIUM PROFILÉ LAMES ANTI-INTEMPÉRIES

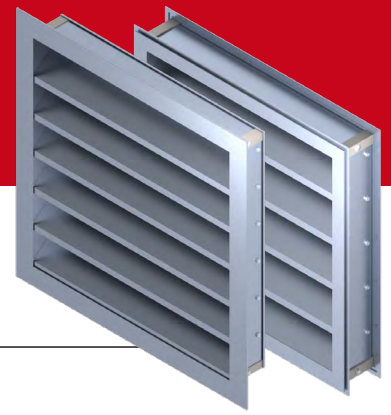

CONSTRUCTION STANDARD

CADRE	EXTRUSION D'ALUMINIUM 6063-T6, 0,081" (2,1 MM) D'ÉPAISSEUR
LAMES	EXTRUSION D'ALUMINIUM 6063-T6, 0,072" (1,8 MM) D'ÉPAISSEUR
INCLINAISON DES LAMES	45°
ESPACEMENT DES LAMES	± 5" (127 MM)
FIXATION DES LAMES	VISSÉES AU CADRE
GRILLAGE AVIAIRE	GALVANISÉ 1/2" X 1/2" X 0,047" (12,7 MM X 12,7 MM X 1,2 MM)
FINI	ALUMINIUM NATUREL
SECTION SIMPLE	MIN. 6" (152 MM) X 8" (203 MM) MAX. 60" (1 524 MM) X 234" (5 944 MM)
SECTIONS MULTIPLES	DIFFÉRENTES CONFIGURATIONS DISPONIBLES

PERFORMANCE D'UNE SECTION DE 48" X 48"

AIRE LIBRE	7,41 PI ² (0,688 M ²)
POURCENTAGE AIRE LIBRE	47 %
VITESSE DÉBUT PÉNÉTRATION D'EAU	576 PI/MIN (2,92 M/S)
PERTE DE PRESSION AU POINT DE PÉNÉTRATION D'EAU	0,034" W.G. (8,5 PA)

NOTE: Persienne testée avec grillage aviaire installé

OPTIONS DISPONIBLES

CADRE	À INSERTION, 1/8" (3 MM) D'ÉPAISSEUR
LAMES	1/8" (3 MM) D'ÉPAISSEUR
GRILLAGE AVIAIRE	GALVANISÉ 1/4" X 1/4" (6,35 MM X 6,35 MM) GALVANISÉ 1" X 1" (25,4 MM X 25,4 MM) ALUMINIUM DÉPLOYÉ 1/2" - 051F (12,7 MM)
MOUSTIQUAIRE EN ALUMINIUM TISSÉ	FIXE AMOVIBLE
PANNEAU OBTURATEUR	NON ISOLÉ ISOLÉ FIXE (AVEC BRIS THERMIQUE) ISOLÉ AMOVIBLE (AVEC BRIS THERMIQUE)
PERSIENNE OUVRANTE	SUR PENTURES

FINIS DISPONIBLES

ANODISATION	CLAIR
	COULEUR
PEINTURE	ISOLACK DE LECHLER (GARANTIE 5 ANS)
	DURANAR OU INTERPON D 2000 (GARANTIE 20 ANS)
	DURANAR XL OU INTERPON D 3000 (GARANTIE 30 ANS)

PERSIENNE AVEC LAMES CONTINUES

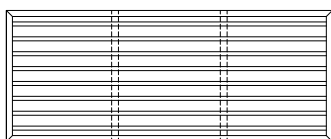

PERSIENNE AVEC MENEAUX APPARENTS

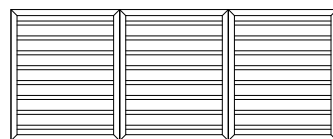

TW-445

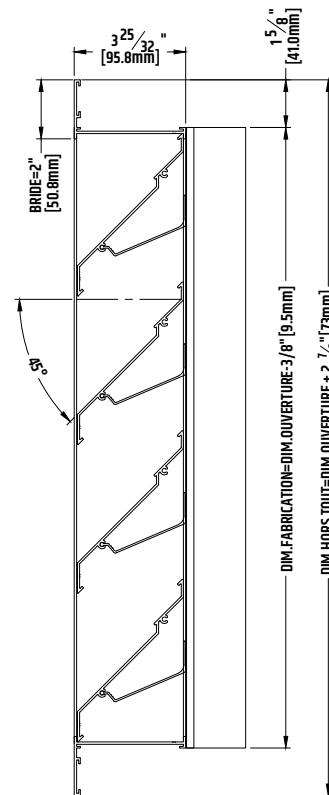

HW-445

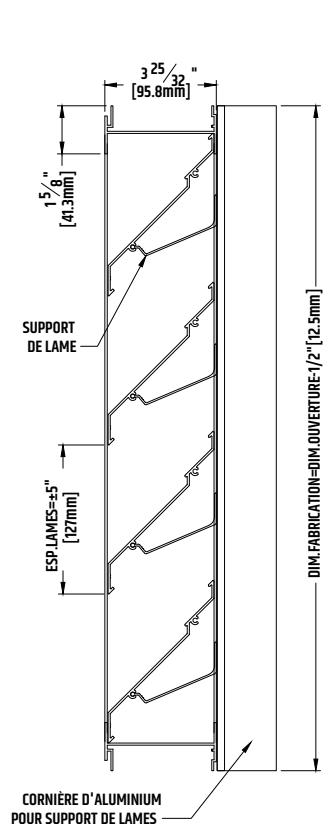

CADRE EXTÉRIEUR DE PERSIENNE AVEC REBORD (BRIDE)

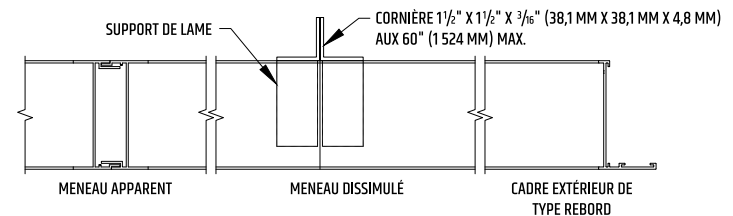

CADRE EXTÉRIEUR DE PERSIENNE À INSERTION (SANS REBORD)

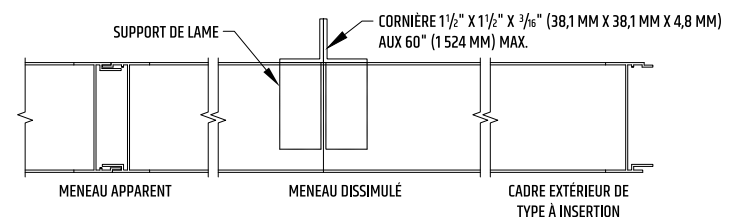

AIRES LIBRES DES PERSIENNES (PI²)

HAUTEUR (PO)	LARGEUR (PO)										
	12	18	24	30	36	42	48	54	60	66	72
12	0.19	0.30	0.41	0.51	0.62	0.73	0.83	0.94	1.04	1.15	1.26
18	0.46	0.71	0.96	1.21	1.47	1.72	1.97	2.22	2.48	2.73	2.98
24	0.72	1.12	1.52	1.92	2.31	2.71	3.11	3.51	3.91	4.31	4.70
30	0.97	1.50	2.04	2.57	3.10	3.64	4.17	4.71	5.24	5.78	6.31
36	1.20	1.86	2.52	3.18	3.84	4.51	5.17	5.83	6.49	7.15	7.81
42	1.46	2.26	3.07	3.87	4.68	5.48	6.29	7.09	7.90	8.70	9.51
48	1.72	2.66	3.61	4.56	5.51	6.46	7.41	8.35	9.30	10.25	11.20
54	1.94	3.01	4.09	5.16	6.23	7.31	8.38	9.45	10.53	11.60	12.67
60	2.17	3.37	4.57	5.77	6.97	8.17	9.37	10.57	11.77	12.97	14.17
66	2.46	3.81	5.17	6.53	7.89	9.24	10.60	11.96	13.32	14.67	16.03
72	2.69	4.17	5.66	7.15	8.63	10.12	11.61	13.09	14.58	16.06	17.55
78	2.91	4.53	6.14	7.75	9.36	10.97	12.59	14.20	15.81	17.42	19.03
84	3.14	4.88	6.62	8.36	10.10	11.84	13.58	15.31	17.05	18.79	20.53
90	3.38	5.24	7.11	8.98	10.85	12.71	14.58	16.45	18.31	20.18	22.05
96	3.66	5.69	7.71	9.74	11.76	13.79	15.81	17.84	19.86	21.89	23.91

NOTE: Persienne testée avec grillage aviaire installé

PERTE DE CHARGE VS VITESSE DE L'AIR MODÈLE TW-445

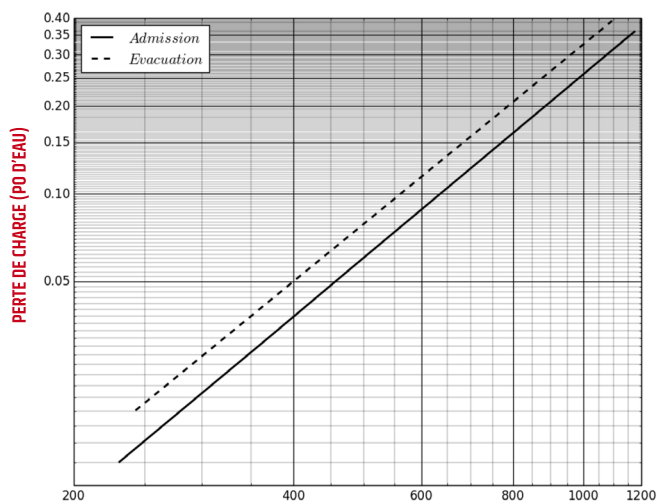

VITESSE DE L'AIR À LA SURFACE LIBRE (PI/MIN)

PÉNÉTRATION D'EAU MODÈLE TW-445 DÉBUT DE LA PÉNÉTRATION D'EAU À 576 PI/MIN

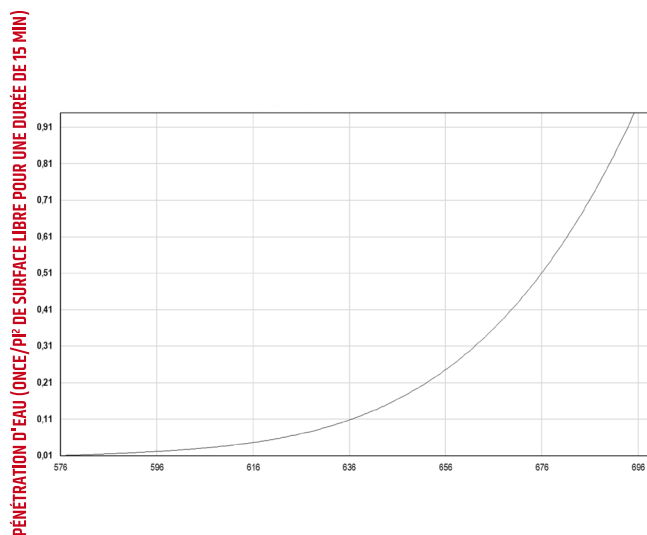

VITESSE DE L'AIR À LA SURFACE LIBRE (PI/MIN)

NOTE: Tests de pénétration d'eau et de perte de pression effectués par les laboratoires Air-Ins, conformément à la norme AMCA 500.

MÉTHODE DE CALCUL POUR L'AIRE LIBRE REQUISE

Pour déterminer l'aire libre requise pour une persienne, il faut :

- > Étape 1: Diviser le débit requis (CFM), par la vitesse projetée à la surface libre.
- > Étape 2: Choisir la persienne aux dimensions désirées dans le tableau d'aires libres, rencontrant le minimum requis.
- > Étape 3: Comparer les performances spécifiées à la pénétration d'eau certifiée et à la perte de pression.

Exemple entrée d'air :

Un débit de 5 000 CFM à 500 PI/MIN :

$$\text{Aire libre min.} = \frac{\text{CFM requis}}{\text{Vitesse max. projetée}^*} = \frac{5\,000}{500} = 10 \text{ PI}^2$$

Sélectionner une persienne de dimensions 42" X 72", offrant 10,12 PI² d'aire libre.

*Ne doit pas dépasser la vitesse de début de pénétration d'eau

Trolec se réserve le droit de modifier sans préavis la présente spécification.